

慈心有機驗證股份有限公司

菇類驗證申請書

同時申請自產農產加工驗證，另提申請書

新申請 重新評鑑 增項評鑑(增加田區) 定期追蹤查驗+增項評鑑(增加田區)

此欄由驗證公司填寫

收件編號：

收件日期：

經營體編號：

文件編碼：慈 QF—C002

版 次：1.1

發行日期：104 年 07 月 31 日

前言：1.請先詳閱每一章節的說明，以免延誤申請時間或被退件。

2.慈心有機驗證股份有限公司在本申請書中簡稱「本公司」

壹、菇類驗證基本資料

說明：1.每格必須填寫或勾選。例如：沒有場區地址，也要在格子內填「無」。

2.本公司不受理「野生菇類」及「組織培養菇」之驗證。

一、申請者基本資料

申請人/公司或機構名稱：（此亦為發票抬頭）		場區名稱：	
出生年月日(或立案日期)：	身分證字號(公司請填統一編號)： (新申請適用)	性別： <input type="checkbox"/> 男 <input type="checkbox"/> 女	
(公司或商業登記)負責人：	學歷(新申請適用)： <input type="checkbox"/> 研究所以上 <input type="checkbox"/> 大學 <input type="checkbox"/> 大專 <input type="checkbox"/> 高中 <input type="checkbox"/> 國中 <input type="checkbox"/> 國小 <input type="checkbox"/> 其他_____		
電話：	手機：	傳真：	
戶籍地址(公司或商業登記文件登載地址)：□□□			
通訊地址：□□□		電話： 傳真：	
場區地址：□□□		電話： 傳真：	
電子郵件：		網頁：	
(若經申請人或負責人授權)請提供授權代表人姓名：			關係/職稱：
聯絡人：	電話：	手機：	
方便聯絡的時間（上班時間 09:30 至 18:00）： <input type="checkbox"/> 上午 <input type="checkbox"/> 下午 <input type="checkbox"/> 其他_____			
您是否擁有並瞭解農委會最新版「農產品生產及驗證管理法暨相關子法」？ <input type="checkbox"/> 是 <input type="checkbox"/> 否			
您是否擁有並瞭解本公司最新版「慈心有機驗證作業手冊」？ <input type="checkbox"/> 是 <input type="checkbox"/> 否			
申請作物驗證應符合之驗證標準： 「有機農產品及有機農產加工品驗證管理辦法」及其附件「有機農產品及有機農產加工品驗證基準」第一部分、第三部分 慈心有機驗證作業手冊第二部分「有機農產品及有機農產加工品驗證標準」之共同標準、有機作物標準			

是否申請自產農產加工？ 是 否（請跳答二）
 若是，是否已附「自產農產加工申請書」？ 是 否

二、場區資訊

面積填寫方式如下：

- (1)新申請者：申請驗證面積為 3 公頃，另其他場區以有機方式操作但不申請驗證，面積為 0.6 公頃；而慣行操作面積為 2 公頃。請於「A. 新申請驗證」如下填寫：
 申請驗證：3公頃，非驗證（含有機操作或慣行）：0.6公頃，慣行 2 公頃。
- (2)重新評鑑：請填寫「B. 重新評鑑（或定期追蹤查驗）」欄。
- (3)重新評鑑（或定期追蹤查驗）同時有增項評鑑(增加田區)時：請填寫「B. 重新評鑑（或定期追蹤查驗）」及「C. 增加驗證田區」。

A. 新申請 驗證	設施	申請驗證：_____公頃 非驗證（含有機操作或慣行）：_____公頃
	無設施	申請驗證：_____公頃 非驗證（含有機操作或慣行）：_____公頃
B. 重新 評鑑 （或定期 追蹤查驗）	設施	有機：_____公頃 轉型：_____公頃 非驗證（含有機操作或慣行）：_____公頃
	無設施	有機：_____公頃 轉型：_____公頃 非驗證（含有機操作或慣行）：_____公頃
C. 增加 驗證田區	設施	新增_____公頃 新增田區：___區、___區、___區、___區。
	無設施	新增_____公頃 新增田區：___區、___區、___區、___區。

驗證作物名稱（請依「有機農產品及有機農產加工品類別及品項一覽表」填寫品項及產品範圍。若本欄不夠填寫，可另表附上）

田區代號	作物品項	作物名稱	採收月份
	萵菜		

場區類型： <input type="checkbox"/> 生產 <input type="checkbox"/> 教育 <input type="checkbox"/> 休閒 <input type="checkbox"/> 技術研究 <input type="checkbox"/> 其他（請註明_____）
法律身分： <input type="checkbox"/> 獨資經營（如農民） <input type="checkbox"/> 合資經營 <input type="checkbox"/> 法人團體 <input type="checkbox"/> 有限公司 <input type="checkbox"/> 政府 <input type="checkbox"/> 其他：
驗證產品相關業務若非申請人(或授權代表)本人自行操作，請說明項目、其他合作者及關係： 非自行操作項目： <input type="checkbox"/> 田區管理(_____區)， <input type="checkbox"/> 資材提供， <input type="checkbox"/> 採收、包裝作業， <input type="checkbox"/> 資金提供， <input type="checkbox"/> 產品銷售， <input type="checkbox"/> 廣告行銷， <input type="checkbox"/> 其他_____； <input type="checkbox"/> 不適用(若皆自行操作，請跳答下題) 其他合作者(個人或機構)名稱：_____ 關係(可複選)： <input type="checkbox"/> 親屬， <input type="checkbox"/> 朋友， <input type="checkbox"/> 約僱， <input type="checkbox"/> 委託， <input type="checkbox"/> 契約， <input type="checkbox"/> 其他_____

您本人或申請驗證之田區是否曾向其他有機驗證機構申請有機驗證，或現正同時向其他有機驗證機構提出驗證申請？ <input type="checkbox"/> 是 <input type="checkbox"/> 否	
驗證機構： 申請年份： 結果：	驗證機構： 申請年份： 結果：
您是否曾在過去 3 年被任何驗證機構通知： <input type="checkbox"/> 退件 <input type="checkbox"/> 暫時終止 <input type="checkbox"/> 終止驗證 <input type="checkbox"/> 違規 <input type="checkbox"/> 其他：_____ <input type="checkbox"/> 以上皆無	
您申請驗證是否配合政府相關有機推動計畫或專案： 計畫或專案名稱：_____， _____年度，執行單位：_____ <input type="checkbox"/> 無	

三、附件

說明：如相關申請文件經點檢結果發現不齊全或不符合者，將通知申請者限期補件(正)，並以一次為限；屆時未完成補件或改善時，將通知不受理申請，並退回所有申請資料。

申請 必 備	1. <input type="checkbox"/> 土地登記謄本，請提供最新版（新申請/增加田區/重新評鑑必備） 農地應符合農業發展條例所規定供農作使用之土地； 如謄本中之「使用分區」及「使用地類別」皆為空白(屬「都市計畫」等土地)， 須另附「土地使用分區證明」(新申請/增加田區適用)
	2. <input type="checkbox"/> 地籍圖謄本，請提供最新版（新申請/增加田區/重新評鑑必備）
	3. <input type="checkbox"/> 應繳費用劃撥單影印本（必備）
	4. <input type="checkbox"/> 維持有機運作系統相關紀錄，如工作日誌、採收、貯藏、銷售紀錄（新申請必備）
	5. <input type="checkbox"/> 身分證正反面影本，或公司、商業登記文件（新申請/戶籍地或負責人等異動必備）
視 需 要	<input type="checkbox"/> 自產農產加工申請書（新申請/重新評鑑/變更時適用） <input type="checkbox"/> 國有地使用權證明文件（如適用，含台灣糖業公司土地） <input type="checkbox"/> 其他_____

四、確認聲明

說明：須申請者親自簽署並加註日期，非親自簽名或未簽名，及未加註日期者將退件。

本人/公司/機構聲明：

- 本人/公司/機構在此申請書、問卷及附件中申報的所有資料均為真實、正確，且沒有遺漏。後續若有相關異動，應主動告知貴公司，並配合相關之驗證要求。
- 本人/公司/機構明白，若本人/公司/機構未能提交申請所需資料，或不依從申請程序進行申請，貴公司有權拒絕處理本人/公司/機構的申請，已繳交的費用將不會退還。
- 本人/公司/機構已詳閱並遵守農委會「有機農產品及有機農產加工品驗證管理辦法」等相關法規及其附件，及貴公司最新版《慈心有機驗證作業手冊》等相關驗證作業之規定。
- 本人/公司/機構清楚明白，自貴公司收到驗證申請書起，本人/公司/機構的申請驗證生產場所、產品及相關人員，即應備妥檢查文件、各項紀錄（包括內部稽核報告），洽妥各個部門，及為接受評估（如查驗、檢驗、追查）、處理抱怨之配合人員。
- 本人/公司/機構知道及同意，與驗證產品相關場區與產品均必須接受貴公司不定期追查及產品抽樣檢驗。
- 本人/公司/機構清楚明白，於必要時配合貴公司之要求同意觀察員參與現場評估。
- 本人/公司/機構在驗證產品的生產過程中，不浮濫使用其他未合法登記，或不符規定之資材、添加物。
- 本人/公司/機構清楚明白，貴公司受理此份申請書，並不代表已經獲得驗證資格。
- 因本人/公司/機構所提供不完整或虛假之資訊或其他行為，致影響驗證決定或驗證有效性時，應對貴公司及消費者之損失負責。
- 本人/公司/機構清楚明白，應確保驗證證書及檢驗報告之使用不致誤導。且僅能就已驗證產品範圍，對外宣稱通過有機驗證。
- 本人/公司/機構清楚明白，對於傳播媒體如文件、宣傳品或廣告中，引用驗證產品範圍狀況時，應符合農委會法規及貴公司對驗證之相關要求。
- 本人/公司/機構清楚明白，對驗證產品範圍之使用不得損害貴公司形象，且不能對驗證產品範圍作出任何有誤導或未經授權以外之聲明。
- 本人/公司/機構清楚明白，於驗證資格暫時終止、終止或結束時，應停止使用一切引用該驗證之廣告事務，並繳回驗證證書予貴公司。
- 本人/公司/機構清楚明白，本人/公司/機構有權隨時提出結束驗證資格，已繳交之費用概不退還，且應繳清相關費用。

申請人/公司/機構負責人或授權代表簽署：

(如以公司或機構名義提出申請，需蓋公司或機構印章)

日期：_____

貳、栽培計畫

一、栽培方式調查

- (1) 木屑瓶裝栽培（密閉溫控）
- (2) 木屑太空包栽培（採用環控 是 否），（栽培空間採 密閉式 網室設施）
- (3) 土生栽培（採用環控 是 否），（栽培空間採 密閉式 網室設施）
- (4) 段木栽培（栽培空間採 開放式 網室設施）

二、生產計畫

田區代號	地段地號	生產單位代號	經營面積(公頃)			國有地(✓)	葷菜種類(慣行經營請說明如何銷售，如：批發/零售)	預估產量(數量或重量)，包含單位	申請驗證(✓)
			有機	轉型	慣型				
範例：A 區	中○段 10 地號	a1~a5			0.5	✓	黑木耳/批發	2,000 公斤	
範例：B 區	中○段 11 地號	b1~b3		0.2			黑木耳	1,200 公斤	✓

生產作業補充說明：

1. 農場圖（表單 1）
2. 菇類生產計畫調查表（表單 2-1，表單 2-2）
3. 菇類作業流程（表單 3）
4. 菇類進出紀錄表（表單 4）
5. 菇類作業曆（表單 5）

※驗證田區若為國有地，應附使用權證明文件，並依其規定種植；台灣糖業公司土地比照國有地。

參、菌種及其處理

- 說明：1. 菇類應使用有機菌種，除非在市場無法購得。
 2. 若使用非有機菌種，則必須有曾嘗試尋求有機菌種的紀錄。
 3. 除非經驗證機構同意，禁止使用合成處理。
 4. 禁止使用基因改造(GMO)接種體。
 5. 請保留所有接種體的標籤及收據。若使用非有機菌種，需保留在市場尋求的佐證文件。

請列出所有在此驗證期間內生產所使用的菌種及其處理。

菌種/品牌	有機 (✓)	未處理 (✓)	經處理 (✓)	GMO (✓)	何種處理	若使用非有機菌種，請說明您在有機菌種市場找尋的過程
	<input type="checkbox"/>	<input type="checkbox"/>	<input type="checkbox"/>	<input type="checkbox"/>		
	<input type="checkbox"/>	<input type="checkbox"/>	<input type="checkbox"/>	<input type="checkbox"/>		
	<input type="checkbox"/>	<input type="checkbox"/>	<input type="checkbox"/>	<input type="checkbox"/>		
	<input type="checkbox"/>	<input type="checkbox"/>	<input type="checkbox"/>	<input type="checkbox"/>		
	<input type="checkbox"/>	<input type="checkbox"/>	<input type="checkbox"/>	<input type="checkbox"/>		
	<input type="checkbox"/>	<input type="checkbox"/>	<input type="checkbox"/>	<input type="checkbox"/>		
	<input type="checkbox"/>	<input type="checkbox"/>	<input type="checkbox"/>	<input type="checkbox"/>		
	<input type="checkbox"/>	<input type="checkbox"/>	<input type="checkbox"/>	<input type="checkbox"/>		
	<input type="checkbox"/>	<input type="checkbox"/>	<input type="checkbox"/>	<input type="checkbox"/>		
	<input type="checkbox"/>	<input type="checkbox"/>	<input type="checkbox"/>	<input type="checkbox"/>		

肆、生長介質

一、培養基成份

產瓶 太空包 土生菇

並附來源證明，已列項目若無添加，比例寫 0。

菇種	資材名稱	木屑	水份	米糠	粉頭	麥麩	碳酸鈣	堆肥	稻梗	稻殼	蔗渣		
	成份比例												

菇種	資材名稱	木屑	水份	米糠	粉頭	麥麩	碳酸鈣	堆肥	稻梗	稻殼	蔗渣		
	成份比例												

菇種	資材名稱	木屑	水份	米糠	粉頭	麥麩	碳酸鈣	堆肥	稻梗	稻殼	蔗渣		
	成份比例												

菇種	資材名稱	木屑	水份	米糠	粉頭	麥麩	碳酸鈣	堆肥	稻梗	稻殼	蔗渣		
	成份比例												

菇種	資材名稱	木屑	水份	米糠	粉頭	麥麩	碳酸鈣	堆肥	稻梗	稻殼	蔗渣		
	成份比例												

菇種	資材名稱	木屑	水份	米糠	粉頭	麥麩	碳酸鈣	堆肥	稻梗	稻殼	蔗渣		
	成份比例												

菇種	資材名稱	木屑	水份	米糠	粉頭	麥麩	碳酸鈣	堆肥	稻梗	稻殼	蔗渣		
	成份比例												

※表格不夠請自行影印

二、土生菇

1. 栽培方式：離地籃子 離地袋子 離地菌床 其他_____

2. 覆土種類：泥炭土 紅土 白堊土 壤土 其他_____

三、段木栽培

1. 架木環境：網室 搭黑網 林蔭下

2. 如何處理得病或被污染的段木？(如：丟棄、燒毀等)

四、植菌孔

植菌孔的敷蓋物為何種材質？

食品級石臘 石油 粗臘 礦物油 乳膠 蜂膠 油漆

棉花，是否為原棉？是 否_____

其他(請說明)：_____

五、堆肥使用

1. 是否使用堆肥作為生長介質？ 是 否。如是，請提出來源證明。

2. 是否為自製？ 是 否

如是，請提供使用資材成份與製造過程：

伍、生產管理

一、養分管理：

請說明您現行菇類生產的養分管理計畫。

二、病蟲害管理：

1. 您通常有哪些病蟲害？ _____

2. 您在農場裡做哪些病蟲害措施？

環境衛生 空氣流動 將得病的木塊移除 機械捕捉器 天敵 寄生蟲
矽藻土 殺蟲皂 清潔場房 清潔容器 其他(請說明)_____

3. 請簡述以上的病蟲害措施：

三、水源：

1. 浸泡種子、木段及木塊的水源為何？(場區使用的水源必須檢驗，檢驗報告須附在此申請書內)

2. 灌溉水管用於生產嗎？ 是 否

若是，灌溉水中有加可溶性的肥料嗎？ 有 無

若有，請將此可溶性的肥料寫在下表的投入資材項目。

3. 菇類最後清洗使用的是氯消毒過的水嗎？ 是 否

若是，請說明該水在使用前經過哪些處理？(如：用活性炭過濾)

4. 經氯消毒過的水，使用前是否檢驗過氯殘留量？ 是 否

若是，氯的殘留量多少？_____

四、投入資材：

未使用投入資材

1. 請列出所有使用的投入肥料、葉噴液、病蟲控制產品、水添加劑或其他已用或計畫使用於有機產品的投入資材。
2. 保留所有資材的標籤(包括完整的成份清單)和收據備查? 是 否
3. 若資材內有可能含基因改造來源之農產品成份,請檢附「非基因改造(Non-GMO)」佐證資料。

產品	品牌或來源(如:場內生產)	成份	生產區代號/生產單位代號

陸、產品處理

1. 為預防混雜及污染，所有用於有機菇類生產的器具(容器等)必須防止與非有機渣滓及禁用物質的接觸。
2. 同時使用於有機與非有機的器具(包括採收緩衝區作物的器具)，使用於有機作物前必須清洗完全。清洗紀錄必須保留。

一、採收

1. 採收方式：徒手 刀割 空氣槍 其他工具_____

如有使用工具，防止有機與非有機接觸的措施：_____

2. 請簡述您的採收程序，包括此程序如何確保產品的新鮮與營養。

3. 請說明採收紀錄內紀錄採收日期、金額等的方式。(可附表格樣本)

4. 採收使用何種容器？

硬紙板/加臘盒子 PVC 塑膠 木箱 塑膠容器 5 加侖桶 其他(請說明)

5. 容器是新的或舊的？ 新 舊**

若是舊的，盛裝有機產品之前裝什麼？_____

若容器非有機專用，是否有清洗紀錄？ 是 否

6. 若同時生產有機與非有機菇類，請說明於採收時不會混雜或污染的措施。 不適用

二、採收後處理

1. 請說明您採收後處理的流程及設備，包括冷藏、乾燥及/或包裝程序。

2. 採收後處理區域及設備是有機與非有機共用嗎？ 是 否

若是，請說明防止混雜及污染的措施。

3. 防止混雜及污染的措施有紀錄嗎？ 有 無

若有，請說明維持紀錄的方式。

4. 使用以下何種包裝材料？

散裝 紙 硬紙板 木 玻璃 金屬 鋁箔紙 塑膠 PVC 塑膠
蠟紙 無菌或經消毒的包裝資材 天然纖維 合成纖維 PLA 其他(請說明)

5. 包裝材料為食品級，且有文件可證明？ 是 否

6. 成品以何包裝運送？

無包裝 輸送袋 輸送盒 紙袋 PVC 塑膠 鋁箔袋 金屬桶 網袋
硬紙桶 硬紙箱 塑膠板條箱 PLA 其他(請說明)

三、作物貯存

無有機作物貯存區

1. 有機與非有機作物務必分開貯存，以避免混雜及污染。
2. 貯存紀錄應隨時保持更新。
3. 請列明所有貯存區域(包括承租區域)。

貯存代號	貯存作物種類	貯存種類	數量	貯存有機或非有機作物

4. 有機與非有機產品貯存在同一區域嗎？ 是 否
若是，有機產品如何隔離？

5. 請描述貯存有機作物前清洗貯存區的流程。

6. 貯存區如何防蟲及鼠？ 無蟲害問題

7. 貯存區的作物，已使用或將使用何種防治資材？ 無
(請將此防治資材填入本申請書的「四、投入資材」，並附商品標籤。)

四、運輸

1. 誰負責安排有機產品的運輸？ 自己 買方 其他(請說明)_____
2. 請說明如何運輸有機產品？
3. 有機產品的運輸過程有何潛在混雜及污染的問題？
4. 運輸過程中如何維持有機產品的有機完整性？
- 只運送有機產品
 - 上貨前先檢查運輸工具
 - 上貨前先清洗運輸工具
 - 與運輸公司簽訂運輸清潔合約
 - 發信給運輸公司說明有機運輸的要求
 - 其他(請說明)運輸工具 _____

柒、紀錄管理

有機產品應保持符合有機標準的所有農場活動及作業的紀錄至少 2 年，且須為可追溯至生產/採收之文件。稽核員可隨時抽查所有紀錄。

在有機生產中所保存的紀錄（含轉型期）

- 農場工作日誌
- 投入資材（改善、種子/菌種、肥料、養分資材及防治資材等）的購買、輸入、來源及使用紀錄，包括產品標籤及收據
- 嘗試購買有機種子/菌種的證明文件
- 堆肥生產紀錄
- 監控紀錄（包括植物組織檢驗、土壤檢驗、灌溉水檢驗、品質檢驗、觀察等方法）
- 器具清洗紀錄
- 作物採收紀錄
- 作物貯藏紀錄
- 運輸清潔紀錄
- 作物銷售紀錄（包括採購單、合約、發票、現金收入、現金收入帳、銷貨帳等）
- 出貨紀錄（過磅單、垃圾場收據、提貨單）
- 交易單據
- 稽核紀錄
- 其他：_____

在非有機生產中保存的紀錄包括：（含：未驗證、緩衝帶、慣行） 不適用

- 農場圖
- 投入資材（種子/菌種、肥料、養分資材及防治資材等）的購買及使用紀錄
- 作物採收紀錄
- 作物貯藏紀錄
- 作物銷售紀錄
- 產品出貨紀錄
- 其他：_____

捌、有機作物年產量及銷售紀錄

銷售日期： 年 月 日至 年 月 日

作物/產品	生產區	實際產量	銷售量	庫存量	庫存(貯存區代號)

去年所有有機產品的總銷售量： _____ (未填此資料，本申請書將不被受理)

一、銷售方式

銷售對象： 售予零售店 自設零售店銷售 共同購買/宅配
 批發 申請場區內零售 售予加工廠
 其他： _____

二、標籤及標章

1. 產品上有貼標籤嗎？ 有 無

若有，請寄每種標籤的樣本及有機標示清單給本公司

2. (未來) 是否需要在產品或產品包裝上貼上有機驗證標章？ 是 否

三、產品缺失及抱怨紀錄

1. 是否保存有關產品及相關標準要求之抱怨紀錄，並可隨時提供查閱？ 是 否

2. 對於驗證產品出場前或出場後所發現任何缺失及抱怨，採取何種因應措施？(可複選)

- 下架回收 銷毀 自行食用或贈予 產品送驗 找出原因並矯正
 提報驗證機構 重新包裝以非有機名義販售
 記錄(含發生原因及矯正措施、產品處理方式及/或抱怨內容)
 其他

表單 1—農場圖

- 說明：1. 為了預防生產地周邊環境污染，有機產品栽種過程應有明確邊界或緩衝帶區隔。
2. 相連且耕作方式相同之地號，可合併並給予相同田區代號（以英文字母表示：A、B、C、D、E、F、G 等）。不相連或耕作方式不同，應另外繪製農場圖且以不同田區代號表示。
3. 圖上應標示下列資訊：
- (1) 標示指北方向、地號、田區、作物別、水源、倉儲區及附近道路名稱。
 - (2) 若您與使用禁用物質使用者共用灌溉系統，請標示水閘或預防逆流裝置以避免污染源接觸。
 - (3) 說明鄰近土地使用狀況，例如：鄰田耕作方式(慣行柑桔/放任檳榔/休耕農田)及作物名稱、水流分渠等。
 - (4) 標示每一個界線型態包括緩衝帶、土提、籬笆、樹木、河流水域、生態保護區、建築物、住家等。

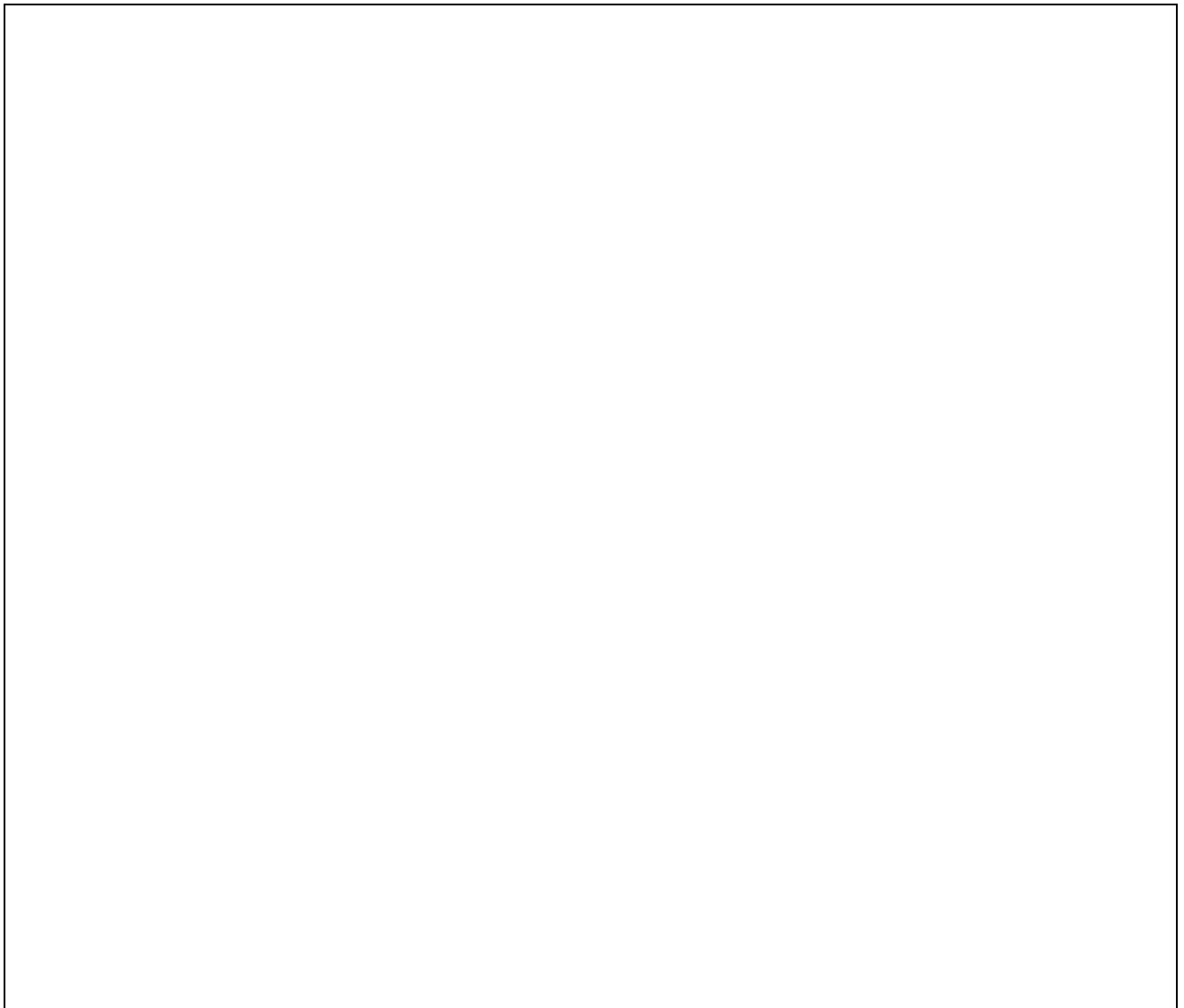

表單 2-2-菇類生產計畫調查表

2. 段木栽培：

不適用

田間區號	總面積	品 種	段木數量	預計產期	預估產量

※表格不夠請自行影印

表單 3- 菇類作業流程

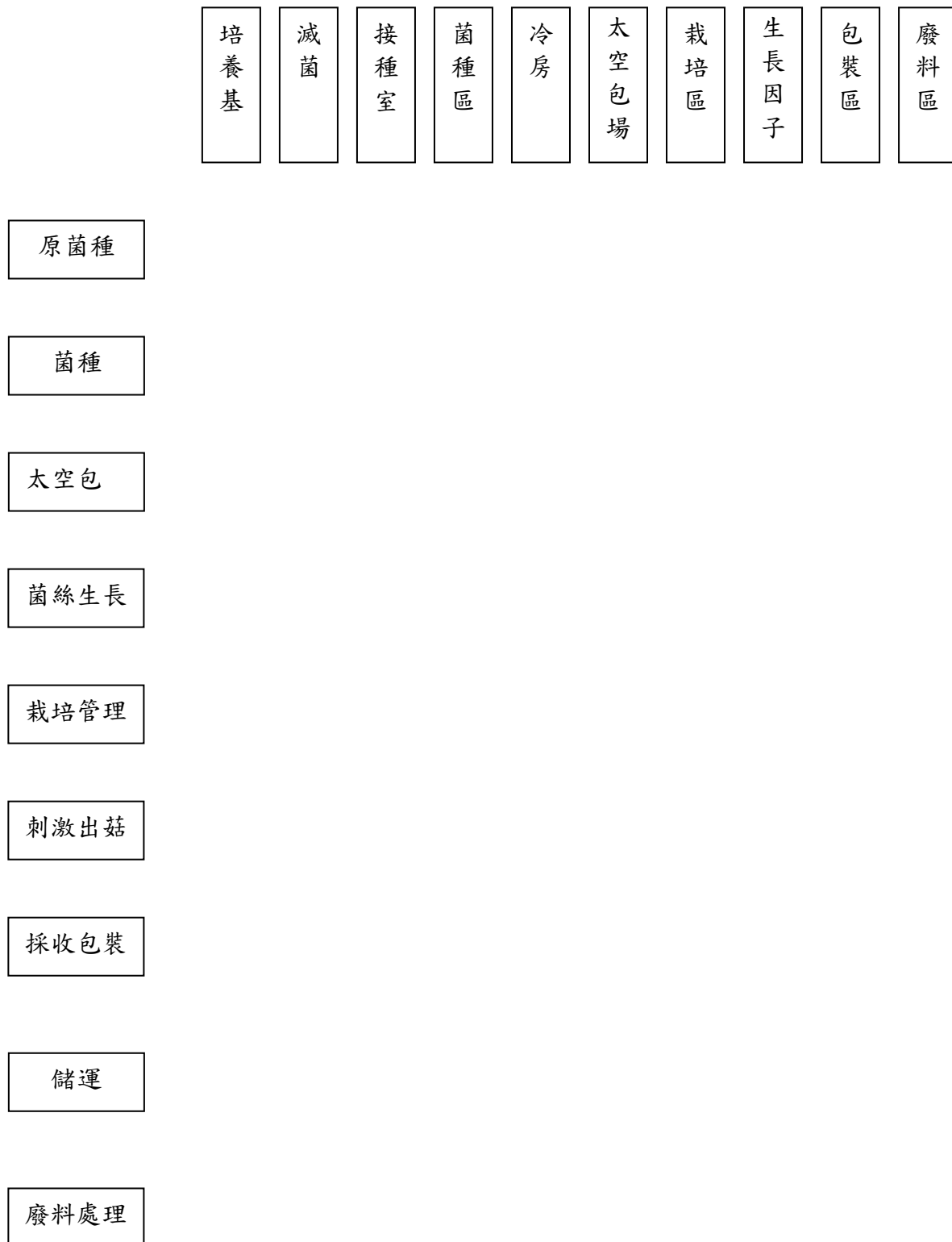

表單 4— 菇類進出紀錄表

太空包(培養瓶)進出記錄表

區號	總容量	菇 種	數 量	進場日	移出日	備註

表單 5—菇類作業曆

作業項目	作業步驟	作業內容	工作天數

◎以上申請書及附件請自行複印一份納入追溯稽核文件